（第二版）（明治卅一年五月九日第三種郵便物認可）　昭和十九年三月七日　（火曜日）　臺灣日日新報　第一万五千八百十二號　（一）

臺灣新報
日本夕刊共六頁

陸鷲マラワサに進攻
敵機十七を屠るの戰果
單身空中戰に散華
故澤田中佐の動を語る

【東京發】新聞各社の軍事特派員に最初許可して遠に許可せざる前線に於ける我が航空部隊の勇戰敢闘ぶりを報じ來つたが、今回は陸鷲マラワサに進攻せる我が航空部隊は四日午前九時ニューギニアの某地に於ける敵飛行場を爆撃し、更に同日午後三時半ニューギニアの某地に於ける敵飛行場を爆撃し、之が爲に出撃せる敵戰闘機P47十數機と空中戰を展開し之の一機を撃墜してこれを擊退せしめた、更に四日午後三時半ニューギニアの某地に於ける敵飛行場を爆撃し、之が爲に出撃せる敵戰闘機P47十數機と空中戰を展開し之の一機を撃墜すると共に他にあつた敵機十數機に對し猛攻を加へ、中、小數機に損害を與へ、我が全機無事歸還した、此の戰果を擧げた我が航空部隊は四日午前九時

社說

英印軍第一線 脆くも崩潰

基地としての印度攻略のたつプランカ

ランカ島に追出した英印軍第七師團は、一月四日以來二週に亙る激烈なる作戰において敵を殲滅し、遂に敵の防禦第一線を突破し、國境へ國境へと敵を追撃中であるが、この敵軍は、英國のために印度防衛の爲めあり、印度軍のために英軍の犧牲にも比すべきものである。

英軍の印度への進駐は、英國からうるさく催促して來たのとまが、たのでは無い。英國の植民地の下に喘吟してゐた印度三億五千萬の國民が、一擧に蹶起せんとする氣運であり、國民ビルマ、比律賓の國境に接近するに及び、國境をしてその一線を越えしむるの決意を益々堅くしつゝあるの秋、英國

【寫眞說明】畏くも陛下には去る廿日第十二師團の留魂祠を親へさまられたが同祠及び忠魂碑

【寫眞說明】畏くも陛下には去る廿日第十二師團の留魂祠を親へさまられたが同祠及び忠魂碑

輝く地久節

大内山に慶色漲る

晴れの對面遺兒の日

今年は三月廿七日

護國神社で

本島決戰非常措置

斷乎强力に推進

特殊事情は過去の夢

劃期的決戰非常措置　陸海軍の協力

本島の防空訓練根本變更

無差別爆撃に備ふ

實戰的訓練を實施す

新しい防空訓練内容

非人道爆撃に處す

島民の決意を說く

長課空防

赤誠慰問　陸軍病院へ銃後の

感謝狀傳達

滅敵の四百圓

現職警官獻金

四億攻略へ要望

敵中へ突擊の氣魄

知事出動　臺北州の貯蓄戰

銃後を彩る滅敵譜　(一)

敢闘する傷痍軍人。遺家族

木材の增產へ

起重機と取ッ組む

雲の

挺身敢闘を決議す

臺北州華僑聯合會總會

今日の映畫

大世界　8日マデ　若き獅子

臺北市新富町一丁目二十一番地　秋本商事株式會社

第三回決算公告

第七回決算報告　東亞麻業株式會社

第一回決算公告　甘泉株式會社

第三回決算公告二

生徒募集

臺灣自動車協會

生徒募集　南進女子學校

女子實踐員養成講習所

山二證券株式會社解散公告

女給仕募集

明るい名刺　精美堂

會葬御禮　黃心喜

會葬御禮　田中城

會葬御禮　臺灣製糖會社

映畫　臺灣映畫協會　臺灣日日新報月報　第十一輯

陸海軍に臺東號二機獻納

熱烈な感激裡に三萬餘圓

獻納熱燎原の火と燃ゆ

【臺東】臺東郡下各部落の獻納は一部から發表した如く各部落とも競ひ合ひ獻納に燃え出た結果が郡の火そのまゝに燃え出で郡下に於ける一般の獻納熱は非常に熾烈に達し一萬圓の豫定額に對し二萬圓の獻納を見たが尚ほ獻納熱は燃え續けてゐるので

夕刊 臺灣新報 臺灣日日新報 第一万五千八百十二號 昭和十九年三月七日（火曜日） （第二版）（開滿州一年五月九日第三種郵便物認可）

臺灣農業會創立さる

國家計畫の滲透を期す

農業者の總力結集

齋藤設立委員長挨拶（要旨）

西、土兩國中立強化

反樞軸國側の工作挫折

トルコの中立

米英難反理由

土の米英難反理由

國策への協力體制

綜合生產力を擴充強化

新發足する商工經濟會

東部戰線で活躍する獨軍對戰車砲隊

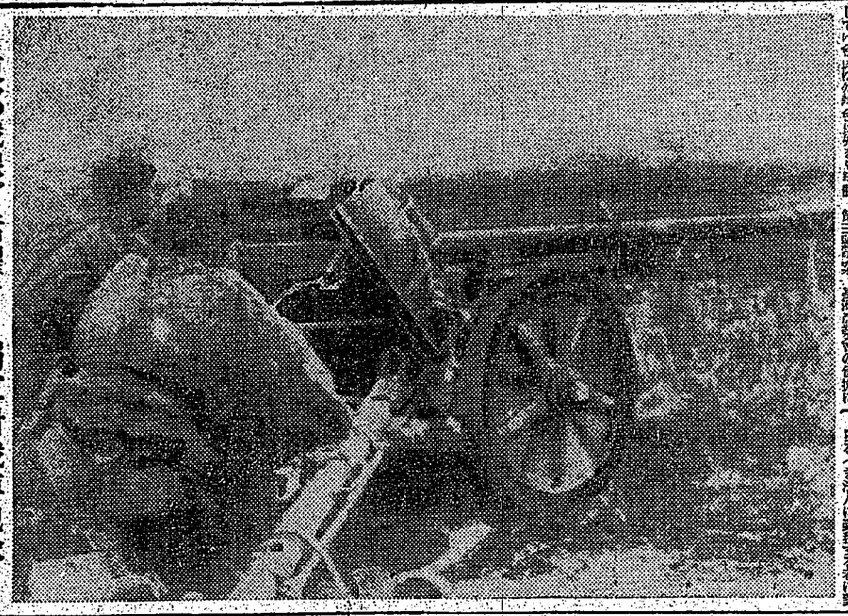

（上）

獨、米機百八を擊墜

開戰以來の熾烈な空中戰

米洲連帶主義破綻

バルト攻防戰激化

裏切政權末路哀れ

伊艦隊處分で進退兩難

細甸豫算閣議決定

事業

目的

構成員

人事

肋膜 下痢、消化不良 腸カタル、便秘等 總ての腸胃諸疾患、特に乳幼兒の消化不良、綠色便に最く實用せらる 全國官公立病醫院御採用品 乳酸菌製劑 エンテロン

神經痛 リウマチス劑 アトカルミン錠 1g10 3g40 6g90 其他

胃腸疾患 胃酸なる食用色素の配合 危險なる尿毒症、高血壓に推賞せらる 病的蛋白の顯著なる減退は醫家の齊しく感嘆せらるる所にして全國官公立病院指定御採用の榮譽を擔ふ アルフォン

日本藥品 行洋 大阪市東區道修町

日本藥品 行洋 大阪市東區道修町

爽かな點し心地 速かな効め 紫外線を防いで 目を強く美しくします 日本藥品 行洋 大阪市東區道修町

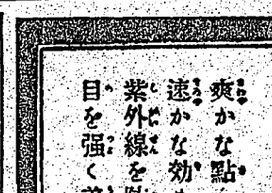

日本藥品 行洋 大阪市東區道修町

に疫膿化 劑ンニアフルス 錠ンソリゲ 品製妹姉ルジバルア 内之山

本劑は夙に官公立病院醫學校大學病院等に於ける最多の強採實驗例を有し！

中耳炎 扁桃腺炎 面疔・癤腫 婦人科化膿症 急性・慢性淋疾

一、淋菌感染 一、花柳病關係疾患 一、其他關係疾患

第四期梅毒 第五期梅毒 第六期梅毒

一九〇日 一三五日 一〇〇日 五〇日

【用法】 二〇錠 五〇錠 一〇〇錠

販大・販賣 株式會社 内之山製藥 成上・京北・天龍 香春・東京・北春

一億總突擊

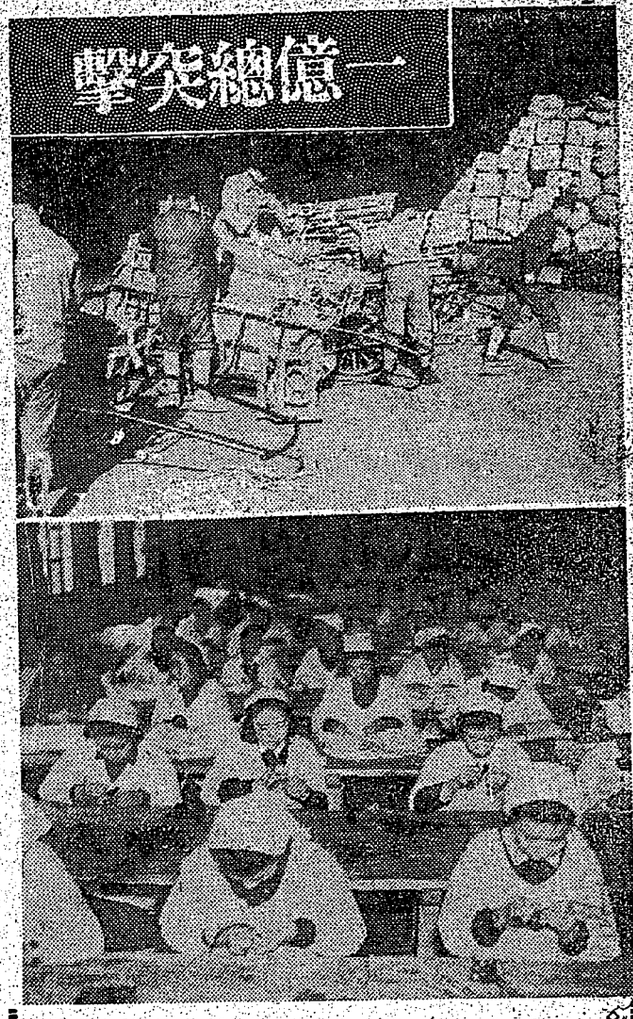

あす職場の殊勳者表彰

産奉て顯功章受賞者座談會

まだ〳〵ある硬貨

一週間に七十四萬枚回收

日婦新竹支會で獻粟運動

遺兒の日參列者

今年は全島から二十九名

燃える愛機に悠容たり

嚠尊し神鷲の最期

慌てる米兵〝空の要塞〟を擊墜

燃えつく周圍にかけよ水

決戰意識を昂揚

〝臺灣軍の歌〟等を幕間歌唱

決戰生活は職場から

商奉で職域、消費者常會

野菜配給を語る〝座談會

皇奉臺北支會主催で今夜放送

酷寒の廣野に鬪ふ滿洲國青少年を偲ぶ

日滿若人の集ひ

佐久良水

村松梢風作　中一彌畫

のんで治せ

不治と諦めた眼病に光明